

**DEFENSOR PÚBLICO GENERAL**

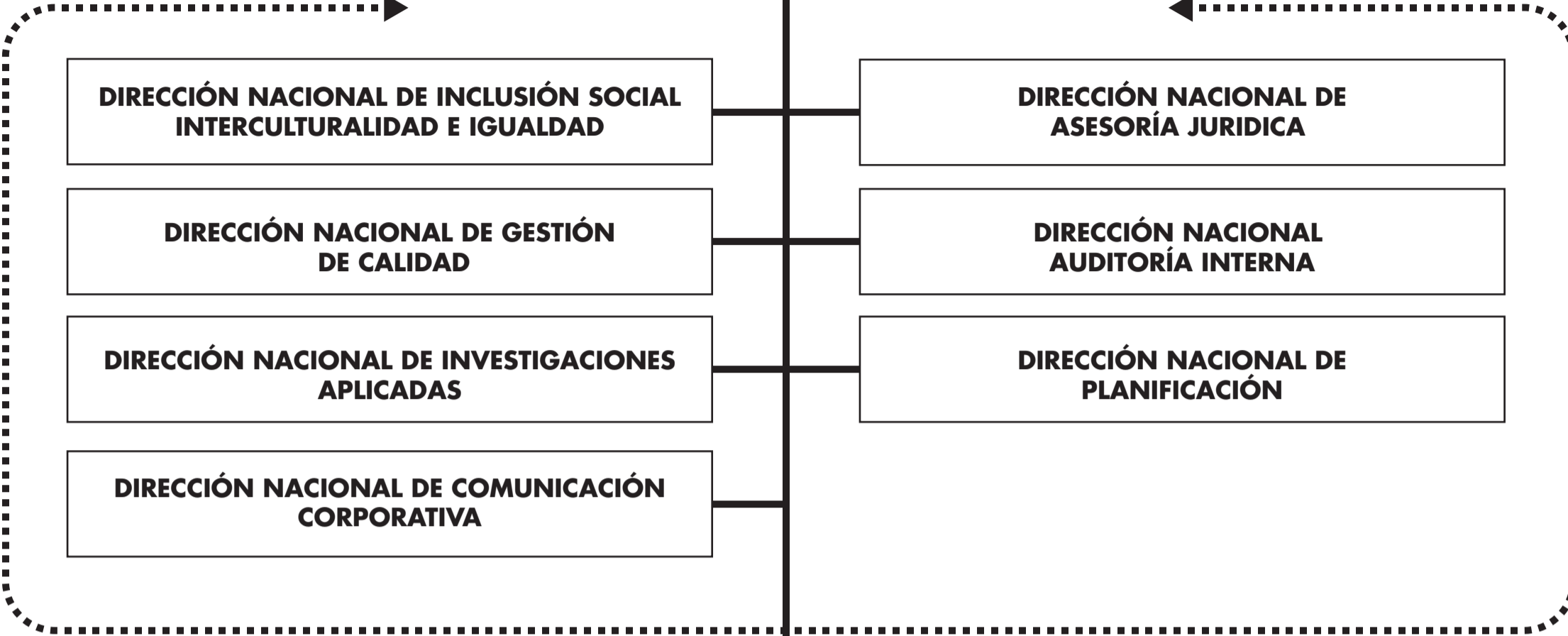

ASESORÍA

**COORDINACIÓN NACIONAL DE GESTIÓN DE LA DEFENSA PÚBLICA**



AGREGADOR DE VALOR



PROCESOS DESCONCENTRADOS

**COORDINACIÓN NACIONAL DE GESTIÓN DE RECURSOS**



APOYO

**COORDINACIÓN NACIONAL  
DE GESTIÓN DE LA DEFENSA PÚBLICA**

**DEFENSORÍA PÚBLICA REGIONAL**

**ASESORIA  
JURÍDICA**

**PLANIFICACIÓN**

**COMUNICACIÓN  
SOCIAL**

**ASESORÍA**

**SEGUIMIENTO Y CONTROL  
MISIONAL**

**ADMINISTRATIVA  
FINANCIERA**

**AGREGADOR DE VALOR**

**APOYO**

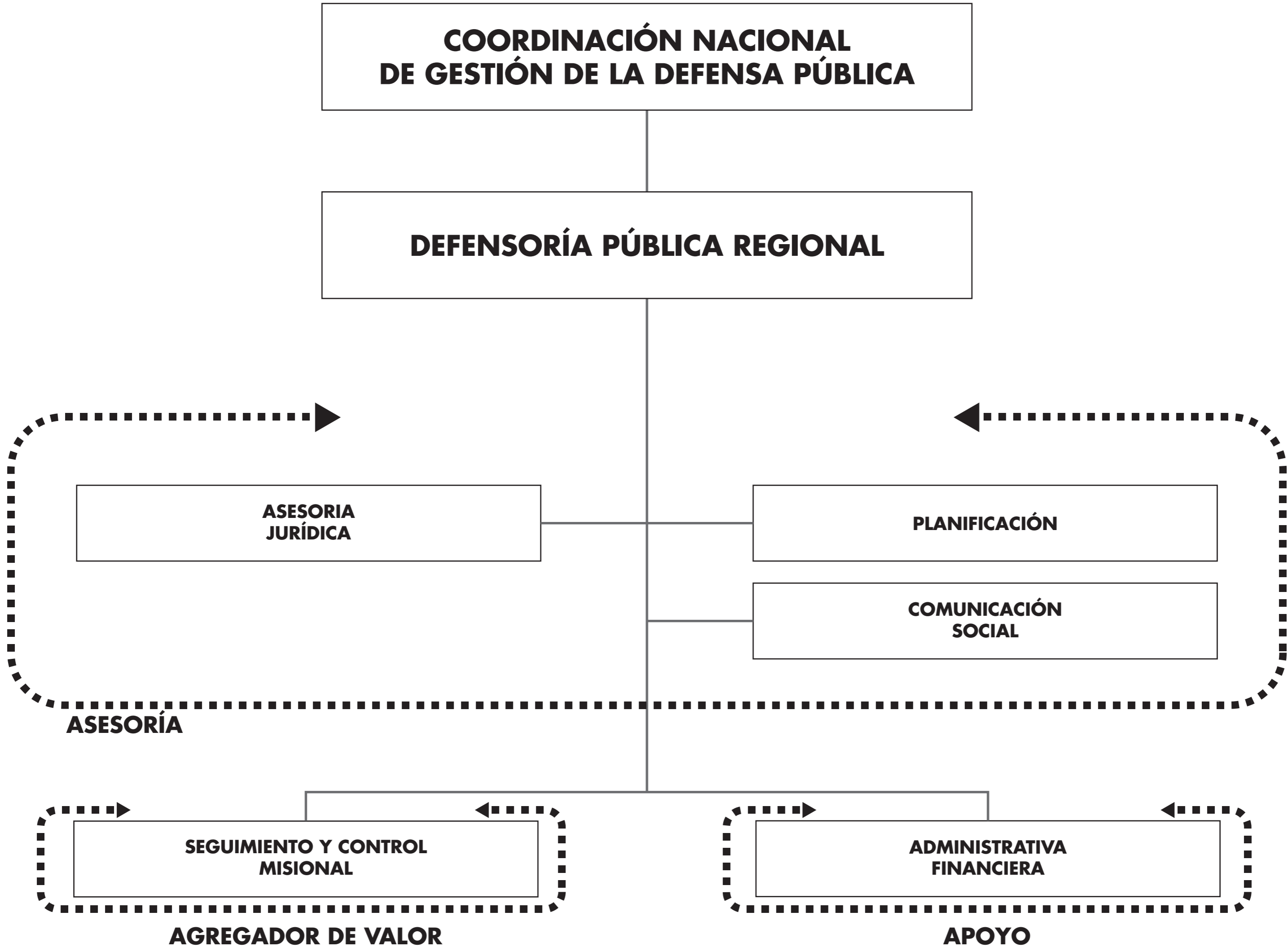

**DEFENSORÍA PÚBLICA REGIONAL**

**DEFENSORÍA PÚBLICA PROVINCIAL**

**PATROCINIO SOCIAL**

**PATROCINIO PENAL**

**ORIENTACIÓN DE SERVICIOS**

- LABORAL**
- INQUILINATO, CIVIL Y OTRAS MATERIAS CONEXAS**
- FAMILIA, MUJER, NIÑEZ, ADOLESCENCIA, GRUPO DE PERSONAS EN SITUACIONES ESPECIALES**

- FLAGRANCIA**
- INVESTIGACIÓN PENAL**
- ADVERSARIAL**
- IMPUGNACIÓN**
- JUZGAMIENTO**
- EJECUCIÓN DE PENAS**
- TRÁNSITO Y VIALIDAD**
- ADOLESCENTES EN CONFLICTOS CON LA LEY**

**AGREGADOR DE VALOR**